

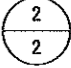

地籍調査係確認済

倉吉市税務課地籍係 係長 田村 剛 

地番	3-1, 3-12	地積測量図	
土地の所在	倉吉市駄経寺町二丁目		

測量の基準		既知点の種類及び座標値				
測地系	既知点	測点	杭種	X	Y	備考
世界測地系	地籍図根点	T01T01-F12-1	金属錐	-62806.452	-44957.896	TS測量
		T01T01-F12-2	金属錐	-62802.619	-44897.962	
		T01T01-F135-1	金属錐	-62933.250	-44814.848	
		T01T01-F135-2	金属錐	-62866.128	-44797.746	
		T1交11	金属錐	-62805.197	-44813.904	
		T1交12	金属錐	-62799.429	-45056.065	
		T1交89	金属錐	-62888.381	-45048.447	

求積表 (世界測地系)

地番 ② 3-12							
測点	境界標の種類		X	Y	X <sub>n+1</sub> -X <sub>n-1</sub>	Y (X <sub>n+1</sub> -X <sub>n-1</sub> )	距離
CA671F	新設	金属標	-62807.588	-44983.566	-79.399	3571650.156834	82.172
CA672F	新設	金属標	-62889.730	-44985.784	-82.215	3698506.231560	2.469
BG744L	既設	コンクリート杭	-62889.803	-44983.316	9.919	-446189.511404	9.996
BG745F	新設	金属標	-62879.811	-44983.047	5.777	-259867.062519	138.111
BG749P	既設	プラスチック杭	-62884.026	-44845.000	-43.620	1956138.900000	39.437
BG733L	既設	コンクリート杭	-62923.431	-44846.582	-40.396	1811622.526472	31.473
BG732P	新設	金属錐	-62924.422	-44815.125	107.417	-4813906.282125	108.499
CA669F	新設	金属標	-62816.014	-44810.670	111.452	-4994238.792840	6.653
CA670F	新設	金属標	-62812.970	-44816.586	5.683	-254692.658238	80.388
CA667F	新設	金属標	-62810.331	-44896.931	5.382	-241635.282642	86.678
倍面積					27388.225098		
面積					13694.1125490		
地積					13694.11 m <sup>2</sup>		
地番 ① 3-1							
測点	境界標の種類		X	Y	X <sub>n+1</sub> -X <sub>n-1</sub>	Y (X <sub>n+1</sub> -X <sub>n-1</sub> )	距離
CA672F	新設	金属標	-62889.730	-44985.784	81.692	-3674978.666528	82.172
CA671F	新設	金属標	-62807.588	-44983.566	82.625	-3716767.140750	15.269
CA668F	新設	金属標	-62807.105	-44998.827	-81.692	3676044.175284	82.205
BG748P	既設	金属錐	-62889.280	-45001.046	-82.625	3718211.425750	15.269
倍面積					2509.793756		
面積					1254.8968780		
地積					1254.89 m <sup>2</sup>		

面積一覧表	
地番	面積
② 3-	13694.1125490 m <sup>2</sup>
① 3-1	1254.8968780 m <sup>2</sup>
合計	14949.0094270 m <sup>2</sup>
地積	14949.00 m <sup>2</sup>

作成者	倉吉市企画産業部企画課 企画員安道幸  和元年10月16日作成)	縮尺	1/	申請人	倉吉市長 石田耕太郎 	縮尺	1/
-----	--	----	----	-----	--	----	----

登記年月日：平成12年9月19日

平成29年8月9日  
これは図面に記録されている内容を証明した書面である。  
鳥取地方方法務局倉吉支局

登記官

横山博暁



034782

平成12年9月19日登記

② 3  
① 3-9-10

地積測量図

地番	3-10-3-9
土地の所在	倉吉市駄経寺町二丁目

座標求積表

地番	NO	標識	X	Y	辺長	測線
(2)3-10	2105	( )	-63268.202	-44568.602		
	1674	( )	-63394.986	-44573.815	126.89	2105-1674
	1675	(金属板)	-63404.153	-44579.451	10.76	1674-1675
	87	( )	-63404.101	-44578.089	1.36	1675-87
	86	( )	-63396.278	-44570.356	10.99	87-86
	78	( )	-63268.312	-44565.090	128.07	86-78
2105	( )	-63268.202	-44568.602	3.51	78-2105	
倍面積			944.520079			
面積			472.2600395 m <sup>2</sup>		地積 472.26 m <sup>2</sup>	
(1)3-9	公簿		4761.3230570 m <sup>2</sup>			
	総計		472.2600395 m <sup>2</sup>			
	残地		4289.0630175 m <sup>2</sup>		地積 4289.06 m <sup>2</sup>	

\*公式  $A = 1/2 \sum (X_2 - X_1)(Y_1 + Y_2)$

成果表

NO	境界標	X	Y
951	コンクリート杭	-63267.219	-44600.074
955	金属標	-63405.162	-44605.751
引照点9	金属板	-63294.610	-44554.193
引照点10	金属板	-63422.711	-44560.134

恒久的地物と筆界点

与点	求点	方向角	距離
引照点9	引照点10	182-39-19	128.239
	1675	192-59-03	112.417
	2105	331-22-54	30.083
引照点10	引照点9	2-39-19	128.239
	1675	313-51-07	26.787
	2105	356-51-47	154.741

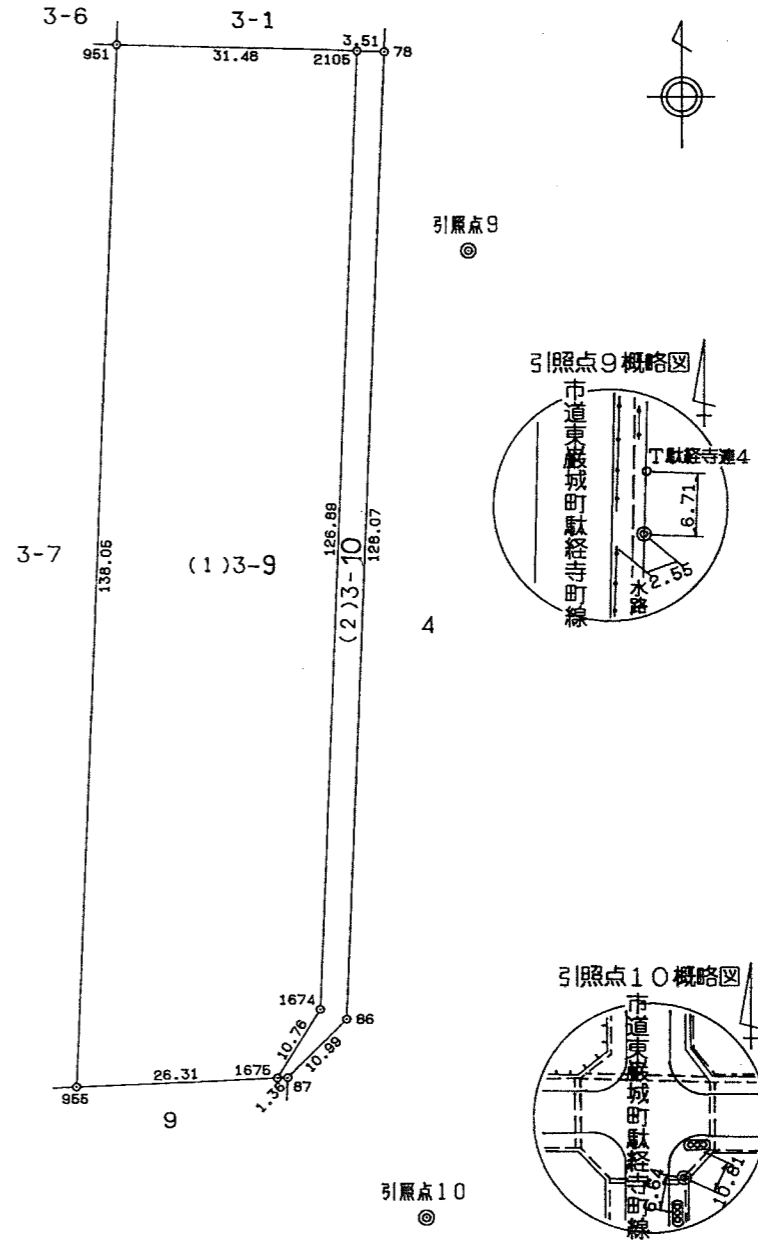

使用器具・トランシット・光波測距儀

作製者	倉吉市建設部建設課 技師 河本裕史 (河本)	申請者	倉吉市土地開発公社 理事長 早川芳忠	縮尺	1/1000

(平成12年9月1日作製)